CAPITOLO PRIMO

1962: LE ORIGINI DELLA PALLAVOLO A SULMONA

Siamo nel 1962 quando sul piccolo campo di pallavolo, ricavato all'interno del cortile della Chiesa di S. Antonio, si inizia a praticare questo nuovo sport, inizialmente difficile per le regole che lo disciplinano, ma al tempo stesso affascinante per la sua spettacolarità. Molti i praticanti che, di volta in volta, si alternano nelle agguerrite partite giocate alla presenza di piccoli fans e soprattutto dei Padri del Convento che seguono gli incontri dal loro terrazzino che si affaccia proprio sul campo di gioco, una sorta di tribuna naturale da cui godersi lo spettacolo.

Campo parrocchia di Sant'Antonio

Ricordiamo con piacere alcuni dei pionieri, all'epoca tutti giovanissimi: Franco Del Monte, fresco seminarista che coniugava in sé misticismo e sano agonismo, chiamato a far conoscere e praticare la pallavolo ai ragazzi della Gioventù Antoniana e poi Aldo e Luciano Valenza, Luciano Corsetti, Franco Ramunno, Paolo Michelangelo, Giuseppe Di Francesco, Gianni Di Paolo, Marcello D'Angelo, Salvatore Leone, Armando Del Signore e altri giovani che ritroviamo più avanti nelle varie squadre dei tornei notturni cittadini.
A distanza di 60 anni esistono ancora oggi, a testimonianza di quel piccolo ma prezioso impianto che rappresenta il trampolino di lancio di questo sport, i quattro ganci che servivano per il tiraggio di una rete artigianale, fissati al muro laterale della chiesa e ad una delle colonne del cortile.
Visto il fiorire di questo gioco e i numerosi giovani che lo praticano, il pensiero corre ad una manifestazione cittadina.
Il primo Trofeo Città di Sulmona è sponsorizzato dalla Ditta ***"Confetti Mario Pelino"*** ed è organizzato dal Comitato Zonale Autonomo Centro Sportivo Italiano dell'Ina Casa con l'appassionata ed entusiastica collaborazione di numerosi abitanti del quartiere.
È il 30 giugno del 62 quando su un campo ricavato sul plateatico di Piazza Tenente Iacovone, nuovo e popoloso rione della zona Cappuccini di Sulmona, inizia il torneo che segna la prima apparizione della pallavolo a Sulmona.

SULMONA, 6

A.T.) — Si è concluso con no successo il Primo tor- notturno di pallavolo in- to dal Comitato zonale onomo di Sulmona del ntro sportivo italiano in laborazione con il Centro iale Ina-Casa Cappuccini.

l torneo, che aveva in pa- la coppa Confetti Mario ino, è stato appannaggio sestetto della Pelino che termine delle sei giornate gara ha terminato la sua ica imbattuto. Al secondo to si è classificata la Vir- Asci, che è stata la vera presa di questo torneo. one ultime a pari punti so- terminate l'Ina-Casa e la etica, che è stata una au- tica delusione. Ecco i ri- tati e le formazioni del- tima serata di gare.

Virtus Asci-Ina-Casa Cap- ccini: 2-1 (4-15; 15-10; -15).

Virtus: Di Vito, Biffi, Fico- i, Santini, Di Benedetto, scatelli, Contucci, Del Mo- co.

Ina-Casa: Di Nocco, La rticella, Quadraro, Di Vi- De Panfilis, Marinucci, llegrini.

Arbitro Del Monte.

Pelino-Atletica: 2-0 (15-2; -14).

Pelino: Del Monte, Desia- Valenza, Del Signore, Mi- elangelo, Corsetti, Di Fran- sco.

Atletica: Ali, Bianchi, De nfilis, Colucci, Ronci, Qua- nta.

Arbitro: Ramunno.

Una formazione della Pelino che si è aggiudicato il torneo notturno di pallavolo

Classifica generale: Pelino 12, Virtus 8, Ina-Casa e Atletica 2.

Dopo sette serate di appassionanti sfide, la squadra della Pelino Sulmona formata da Franco Del Monte, Luciano Corsetti, Aldo Valenza, Giuseppe Di Francesco, Paolo Michelangelo, Franco Ramunno, Armando Del Signore, Giuliano Miscia e Franco Desiati, conquista l'ambita Coppa "Mario Pelino" aggiudicandosi tutte le gare in programma. La classifica finale vede la ***Pelino***, prima con punti 12, seguita dalla Virtus con punti 8, dall'***Ina Casa*** e ***Atletica*** con punti 2.
Il successo è inaspettato. Gli atleti ed il numeroso pubblico presente, alla fine del torneo restano tutti affascinati da questo nuovo gioco ed è così che nasce il desiderio di partecipare ad una prima competizione federale.
Visto il fiorire di questo gioco e i numerosi giovani che lo praticano, il pensiero corre ad una manifestazione cittadina.

Il primo Trofeo Città di Sulmona è sponsorizzato dalla Ditta ***"Confetti Mario Pelino"*** ed è organizzato dal Comitato Zonale Autonomo Centro Sportivo Italiano dell'Ina Casa con l'appassionata ed entusiastica collaborazione di numerosi abitanti del quartiere.

È il 30 giugno del 62 quando su un campo ricavato sul plateatico di Piazza Tenente Iacovone, nuovo e popoloso rione della zona Cappuccini di Sulmona, inizia il torneo che segna la prima apparizione della pallavolo a Sulmona.

Giocatori e Dirigenti della "Pelino" dopo la cerimonia di premiazione
piedi da sx: Corsetti-Miscia-(*Pelino Alfonso-Padre Guido Pucci*)-Ramunno-Del Monte-ore-(*Leone*)-Desiati
isso da sx: Valenza-(*Silvani-Compagnoni*)-Michelangelo-Di Francesco

Dopo sette serate di appassionanti sfide, la squadra della Pelino Sulmona formata da Franco Del Monte, Luciano Corsetti, Aldo Valenza, Giuseppe Di Francesco, Paolo Michelangelo, Franco Ramunno, Armando Del Signore, Giuliano Miscia e Franco Desiati, conquista l'ambita Coppa Mario Pelino aggiudicandosi tutte le gare in programma. La classifica finale vede la Pelino, prima, con punti 12, seguita dalla Virtus con punti 8, dall'Ina Casa e Atletica con punti 2.

Il successo è inaspettato. Gli atleti ed il numeroso pubblico presente, alla fine del torneo restano tutti affascinati da questo nuovo gioco ed è così che nasce il desiderio di partecipare ad una prima competizione federale. Alla fine dell'estate si completano la prima affiliazione alla FIPAV. e l'iscrizione al primo campionato di serie "D" con l"abbinamento pubblicitario alla Ditta "Confetti Mario Pelino".

2 GIUGNO 1963 ROCCARASO TORNEO

1963 / 1964: IL PRIMO CAMPIONATO FEDERALE

Il Campionato provinciale di serie D, annovera ai nastri di partenza esperte compagini regionali, soprattutto aquilane, a conferma dello sviluppo della pallavolo in Abruzzo, si disputa su un Campo in terra battuta allestito proprio al di sotto della tribuna centrale dello Stadio Comunale.

Il Messaggero – 11 Giugno 1964

La «Pelino» punta alla Serie C

SULMONA — La squadra del G. S. Confettti Mario Pelino partecipa al campionato di Promozione, è al secondo posto in classifica, e domenica prossima disputerà al Comunale Peligno contro il G. S. Rolo dell'Aquila l'incontro decisivo per l'ingresso in Serie «C». Nella foto (da sinistra), l'allenatore prof. Di Paolo; La Civita, Sciullo, Buccini, Del Monte (capitano), Di Cesare; (in ginocchio): Federico, Corsetti, Fachin, Di Paolo e il massaggiatore Marchizza

La squadra, allenata dal prof. Antonio Di Paolo, risulta così composta: Franco Del Monte, Luciano Corsetti, Franco Sciullo, Gaetano Colucci, Antonio Buccini, Serafino Di Cesare, Giuseppe Federico, Leonardo La Civita, Gianni Di Paolo, Bruno Fachin, Fulvio Di Benedetto, Luigi Bocci e Franco Ramunno.

Il Sulmona Volley, grazie al supporto della Ditta ***"Mario Pelino***", primo sponsor, entra nel novero della pallavolo regionale. Ancora oggi, a distanza di tanti anni, ci corre l'obbligo di esprimere un sentito ringraziamento ai Dirigenti di quell'epoca: Comm. Mario Pelino Presidente Onorario, Prof. Olindo Pelino Presidente, Panfilo Pantaleo Vice Presidente, Prof. Italo Fallavollita Direttore Tecnico ed al Massaggiatore Sig. Piero Marchizza. Diversi di loro oggi, purtroppo, non sono più fra noi, ma è doveroso ricordarli per il contributo serio, appassionato e competente dato allo sport sulmonese. Questa la formazione della squadra vincitrice: Franco Del Monte, Luciano Corsetti, Bruno Fachin, Domenico Di Nocco, Luigi Pellegrini, Gianfranco Martella, Franco Desiati e Giancarlo Di Loreto.

La Pelino di pallavolo promossa in serie "C„

L'ottimo lavoro svolto dal professor Di Paolo tra i giovani atleti sulmonesi - Un'attività agonistica che riscuote consensi ed entusiasmi

SULMONA, 19

La pallavolo nella nostra regione nel giro di un paio di anni ha avuto un impulso notevole, un impulso che l'ha portata decisamente ad imporsi all'attenzione della massa degli sportivi che hanno così imparato ad amarla ed a seguirla con sempre maggiore passione. Questo notevole lancio della pallavolo per quanto riguarda Sulmona, può farsi risalire al torneo notturno dell'estate scorsa organizzato per la prima volta nella nostra città dal commissario zonale del CSI. Fu quello un torneo che richiamò intorno a sé una notevole attenzione ed ebbe il potere di popolarizzare al massimo la pallavolo a Sulmona, tanto che quest'anno l'industria di confetti Pelino aderendo a sollecitazioni giunte dal Comitato regionale della FIPAV ha approntato un efficiente complesso che ha partecipato con successo al campionato di promozione classificandosi secondo ed avendo quindi diritto quest'altro anno a prendere parte al torneo di serie C.

La pallavolo quindi per merito della Pelino è riuscita a « sfondare » nella nostra zona e ad assicurarsi anch'essa «un posto al sole ». Anche Sulmona quindi ha risposto con sollecitudine alla febbrile attività del Comitato regionale della FIPAV che ha sede ad Aquila, ed a quella del prof. Ferraro che ne è l'attivissimo presidente.

La Pelino per aggiudicarsi il diritto a militare il prossimo anno in serie C ha dovuto lottare fino all'ultima giornata di gare a denti stretti, e proprio nell'ultima giornata battendo con un secco 3-0 il sestetto del Rojo dell'Aquila sul terreno dello Stadio comunale, ha raggiunto il suo scopo. Gli atleti del prof. Di Paolo consci dell'importanza della posta in palio ce l'hanno messa tutta e non si sono concessi pause di sorta, prevalendo nei tre sets sugli avversari con il seguente punteggio: 15-8; 15-11; 15-8.

Una vittoria quindi nell'ultima gara di campionato chiara ed inequivocabile sui loro più diretti avversari nella lotta per la promozione alla serie superiore, una vittoria che ha convalidato pienamente il loro passaggio in serie C. Il merito di tutto questo oltre che indistintamente ad ogni singolo atleta va soprattutto al prof. Di Paolo che ha preparato con serietà e competenza i propri ragazzi, al presidente onorario cav. Mario Pelino ed al presidente della società prof. Olindo Pelino che hanno ancora una volta reso un ottimo servizio allo sport sulmonese. Infine un elegio va fatto al vice presidente Panfilo Pantaleo che è stato un po' l'anima organizzativa della società ed al direttore tecnico prof. Italo Fallavollita.

N. D. B.

Gli atleti della « Pelino » intorno al proprio Presidente. Da sinistra in piedi: l'allenatore prof. Di Paolo, La Civita, Sciullo, il presidente della Società prof. Olindo Pelino, Buccini, Del Monte, Di Cesare, il massaggiatore Marchizza; accosciati: Federico, Corsetti, Fachin, Di Paolo ed il figlio del prof. Pelino. Nella foto mancano altri validi elementi della Società come Di Benedetto, Basciani, Bocci, Colucci (Foto Marini)

Il Tempo – 20 Giugno 1964

Dopo un ottimo torneo disputato, con il netto successo per 3-0 ottenuto sul Rojo L'Aquila (15/8; 15/11;15/8) nell'ultima gara di campionato, la squadra, al secondo posto della classifica finale, viene ammessa di diritto a prendere parte al torneo regionale di serie C1.
Il risultato ottenuto rappresenta un trionfo per la Città di Sulmona.

Per alcuni anni, quando ci si aspetta di vedere giocare le migliori realtà regionali, l'attività pallavolistica sulmonese subisce un brutto stop, dovuto soprattutto alla mancanza di un impianto adeguato per disputare le gare interne del campionato di serie C. Infatti lo Stadio Comunale non dà garanzie per le gare da giocare, soprattutto nel periodo invernale, anche per l'inadeguatezza del fondo di esso in terra battuta.

LA PELINO VINCITRICE DEL 1° TORNEO NOTTURNO CITTADINO DI PALLAVOLO

6 LUGLIO 1963

In piedi da sx: (Silvano Amerigo), Aldo Valenza, Luciano Corsetti, Giuseppe Di Francesco, (Erminio Silvani);
Accosciati da sx: Paolo Michelangelo, Armando Del Signore, Franco Del Monte, (Luciano Lucantoni)

Anche se non è il Sulmona Volley ma ci sembrato opportuno pubblicare queste foto perché riteniamo parte della pallavolo sulmonese

1964 Cortile della scuola elementare "Luciana Masciangioli"
Campionato interregionale serie C

In piedi da sx: In piedi da sx: Mario Consalvi, Sandro Fallavollita, Fulvio Di Benedetto, Franco La Civita;
Accosciati da sx: Rino Di Fonzo, Renato Cipriani, Massimo Bonafede;
Prof Italo Fallavollita – Di spalle a sx: Gaetano Colucci
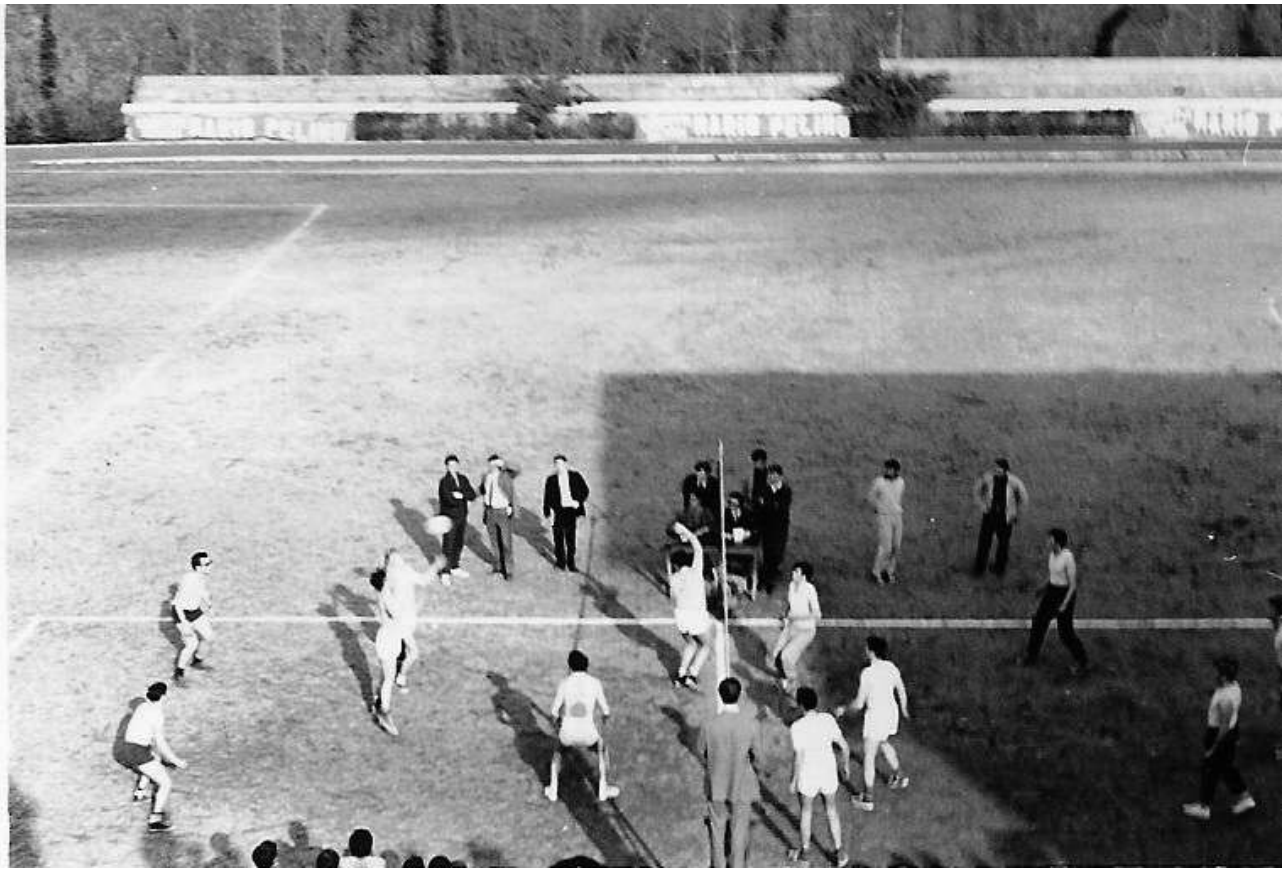
1966 / 1967 CAMPIONATI STUDENTESCHI DI PALLAVOLO
CAMPO DI GIOCO ALL'INTERNO DELLO STADIO COMUNALE